

人が好き!

めざしています♥
地域に愛される
Group Home

グループホーム みどりの家 下の町



株式会社 KUNPUケア

〒711-0906 倉敷市児島下の町7丁目1番39号 TEL (086)476-3101

1. 当グループホームは、**下津井病院及び水島第一病院**と連携し、介護だけではなく医療面でのケアも充実しています。また、口腔ケアやリハビリの専門職の定期的な来所により、ご利用者がいつまでも健康で安心した生活が送れるよう支援しています。
2. 鮮度にこだわり、栄養バランスの摂れた美味しい手作り料理を楽しんでいただけるよう努めています。
3. わたしたちは、安心・安全な認知症ケアで、地域から愛されるグループホームをめざしています。

医療法人 水清会グループ

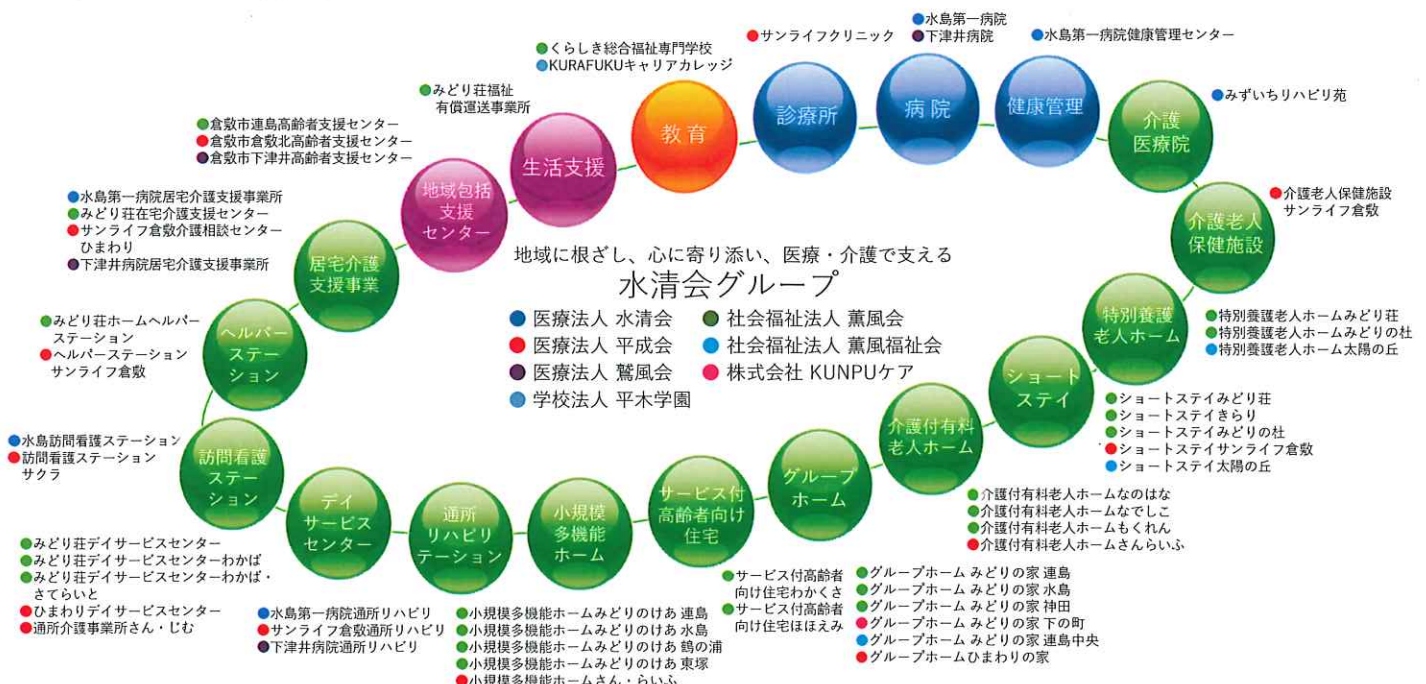

グループホーム みどりの家 下の町 ご利用料金(月額)

(単位：円)

要介護度	基本料金		加算されるもの		食材費	居室代	共益費	水道光熱費	合計
要支援2	1割	22,350 (@745)	サービス提供体制強化加算(1イ)(日額) 18	処遇改善加算Ⅰ	30,000 (@1,000)	45,000 (@1,500)	2,800	24,000 (@800)	128,047
	2割	44,700 (@1,490)							154,295
	3割	67,050 (@2,235)							180,543
要介護1	1割	22,470 (@749)	医療連携体制加算(日額) 39	11.1%	30,000 (@1,000)	45,000 (@1,500)	2,800	24,000 (@800)	129,510
	2割	44,940 (@1,498)							157,221
	3割	67,410 (@2,247)							184,932
要介護2	1割	23,520 (@784)	生活機能向上連携加算(月額) 200	及び	30,000 (@1,000)	45,000 (@1,500)	2,800	24,000 (@800)	130,701
	2割	47,040 (@1,568)							159,603
	3割	70,560 (@2,352)							188,504
要介護3	1割	24,240 (@808)	口腔衛生管理体制加算(月額) 30	処遇改善加算Ⅱ	30,000 (@1,000)	45,000 (@1,500)	2,800	24,000 (@800)	131,517
	2割	48,480 (@1,616)							161,235
	3割	72,720 (@2,424)							190,953
要介護4	1割	24,720 (@824)	栄養管理体制加算(月額) 30	加等算特Ⅱ	30,000 (@1,000)	45,000 (@1,500)	2,800	24,000 (@800)	132,062
	2割	49,440 (@1,648)							162,324
	3割	74,160 (@2,472)							192,586
要介護5	1割	25,200 (@840)	※上記加算は、2割負担の方は2倍、3割負担の方は3倍となります	2.3%	30,000 (@1,000)	45,000 (@1,500)	2,800	24,000 (@800)	132,606
	2割	50,400 (@1,680)							163,413
	3割	75,600 (@2,520)							194,219

※上記金額は、30日で計算した月額となります。

加算される場合があるもの	
認知症専門ケア加算Ⅰ(日額)	3
栄養スクリーニング加算(月額)※6ヶ月に1回の算定	5
科学的介護推進体制加算(月額)	40
入院時費用(日額)※1ヶ月のうち6日間	246

※左記加算は、2割負担の方は2倍、3割負担の方は3倍となります。

<実費負担>

寝具代(布団・シーツ類・枕・マットレス込み)	80円/日
冷暖房費(夏季7~9月、冬季12~2月)	100円/日
個人電気使用料(家電製品を持ち込みした場合)	50円/日
消耗品(オシメ等)・医療費・理美容代などの日常生活費	実費

※入居時に入居一時金として **30,000円** をお預かり致します。退居時に諸費用と精算し返金致します。

※初期加算として、入居後30日間は **1日30円** が加算されます。

※入居月・退居月は、共益費以外すべて日割りとなります。

※入院時は、基本料金・食材費・寝具代・冷暖房費・個人電気使用料が日割りとなります。

何でもお気軽にご相談ください

(株)KUNPUケア

グループホーム みどりの家 下の町

倉敷市児島下の町7丁目1番39号

TEL (086) 476-3101

FAX (086) 476-3103

担当 坂本

